

# GL 364 NAVE NETTUNO

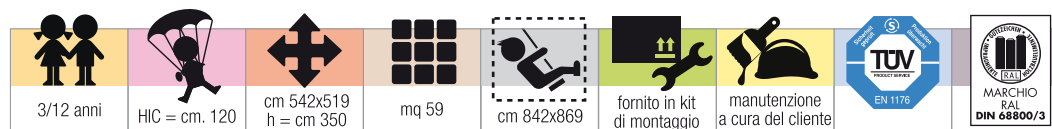

## Descrizione del prodotto

- Un ponte (o torretta) di avvistamento con piano di calpestio H. cm 120 realizzato in legno, pannello laterale in polietilene, ringhiera frontale con doghe in legno.
- Una scaletta con pioli.
- Un albero centrale realizzato con palo quadro sez. cm 9x9 corredato di vele e bandiera in Polietilene.
- Pannelli di contorno realizzati in Polietilene dello spessore di mm. 20.
- Una porta di accesso posteriore.
- Uno scivolo con pista in acciaio inox AISI 304 e sponde laterali in multistrato di Okumè verniciato; lunghezza cm 300.
- Una rete di arrampicata in nylon a maglia quadra 25 x 25.
- Due barre sicurezza ingresso scivolo e rete di arrampicata.

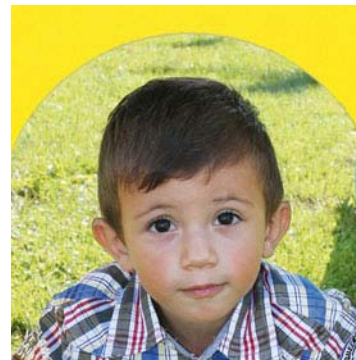

i nostri prodotti sono tutti made in Italy



